

Verwaltungsrat
Alternierende Vorsitzende: Klaus-Peter Hennig, Michael Knittel

Vorstand
Vorstandsvorsitzender: Andreas Hustadt
Stv. Vorstandsvorsitzender: Werner Greilich

Beauftragte

Ärztliche Leitung
Dr. Klaus-Peter Thiele

- Zentrale
- Bereich Compliance
 - Bereich Finanzen/Interner Service
 - Bereich IT
 - Bereich Kommunikation
 - Bereich Organisation
 - Bereich Personal
 - Bereich Pflegezentrale
 - Bereich Steuerung

Beratung und Begutachtung

- Verbund Nord (Duisburg/Essen)
- Verbund Ost (Düsseldorf/Wuppertal)
- Verbund Süd (Köln/Bonn)
- Verbund West (Aachen/Mönchengladbach)

Fachexpertise

- Medizinische Fachbereiche
- Fachbereich Pflegeversicherung

Kompetenz Centrum

- Onkologie (KCO)

Personalrat

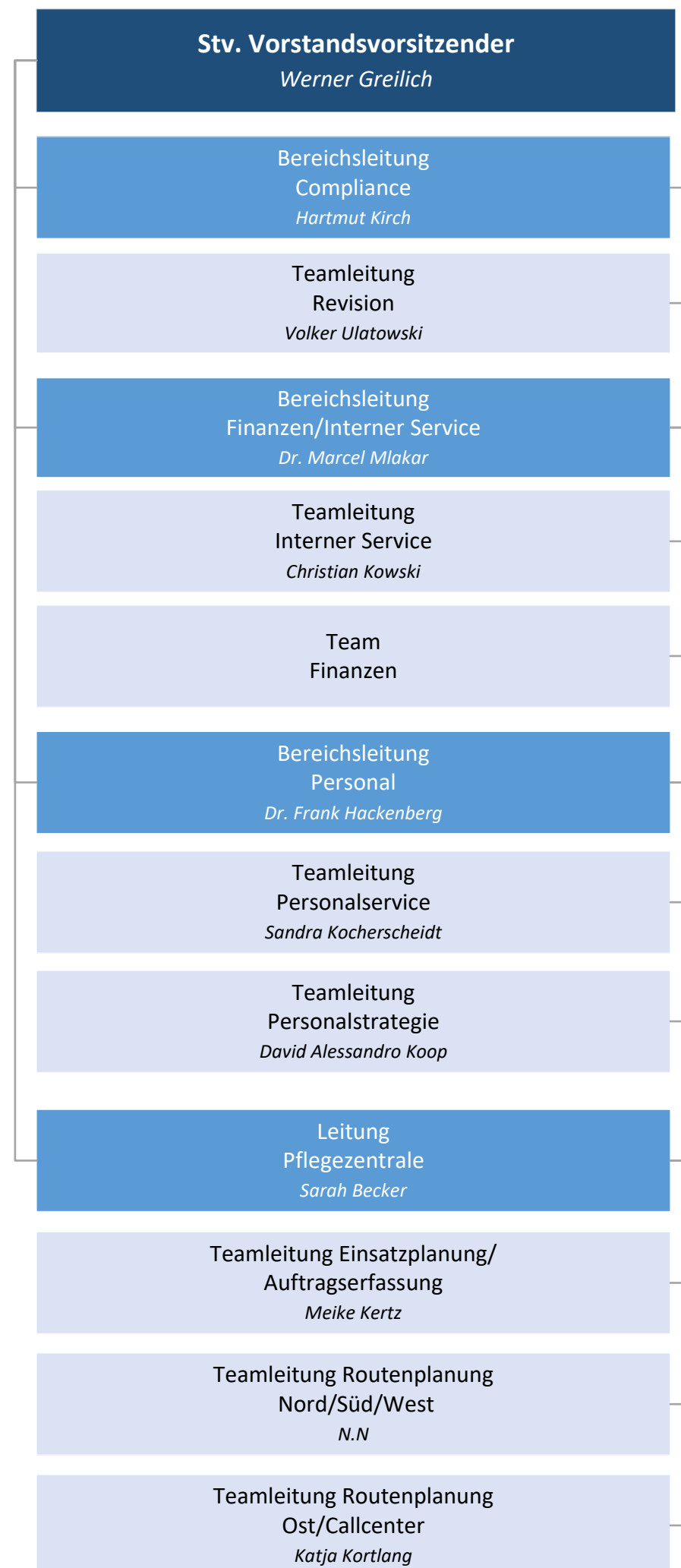
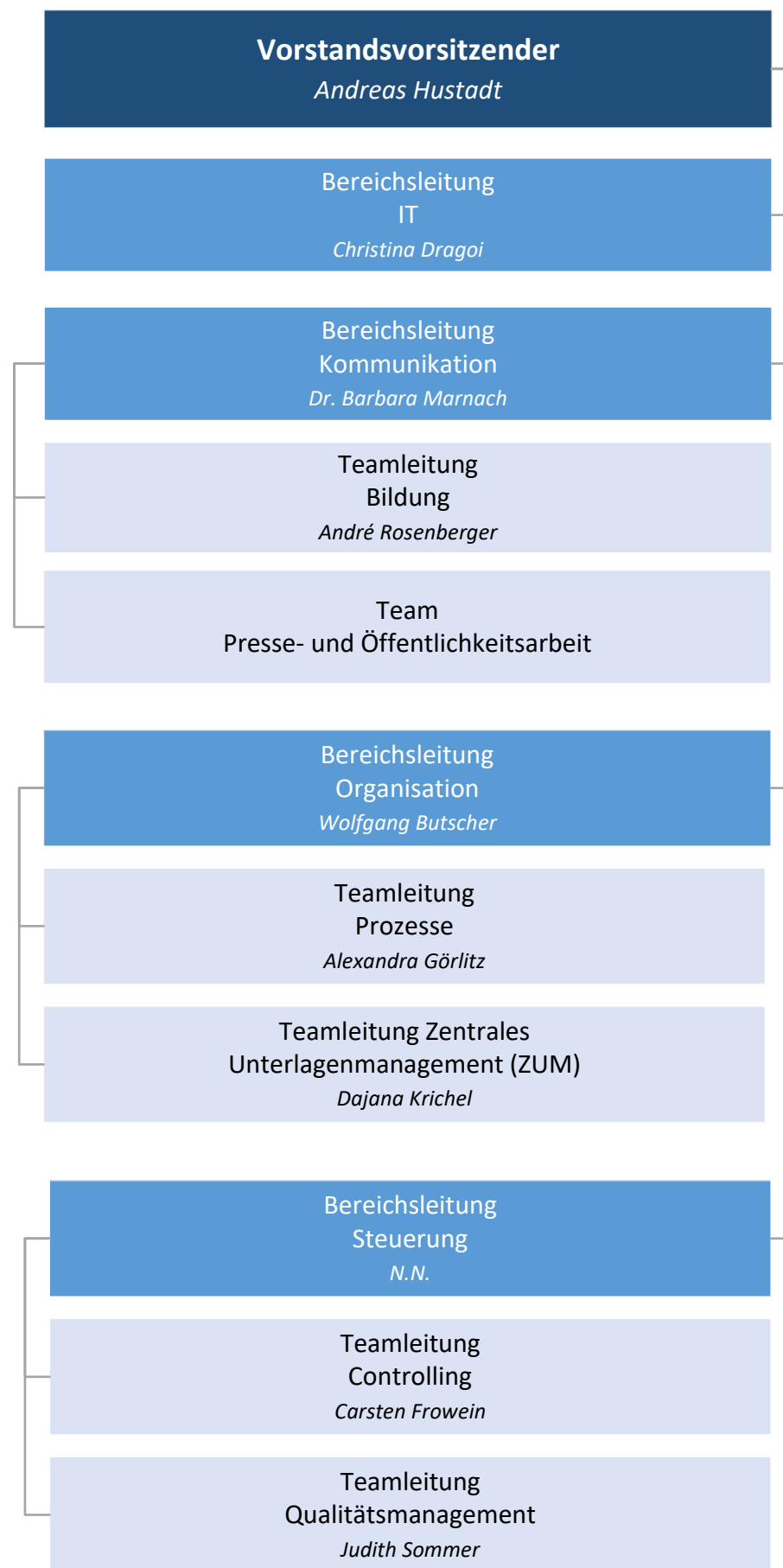

Ärztliche Leitung
Dr. Klaus-Peter Thiele

Verbundleitung Nord
Dr. Dirk Kerwer

Verbundleitung Ost
Dr. Petra Lohnstein

Verbundleitung Süd
Dr. Sabine Schellert

Verbundleitung West
Dr. Jürgen Hahn

